Управление образования администрации города Орск

Муниципальное автономное учреждение дополнительного образования

«Центр развития творчества детей и юношества «Радость» г. Орска»

Памятка для родителей: «Правила проведения увлекательных опытов дома»

Автор-составитель: Калиновская М. В.

Педагог дополнительного образования

1 категории

Орск, 2020

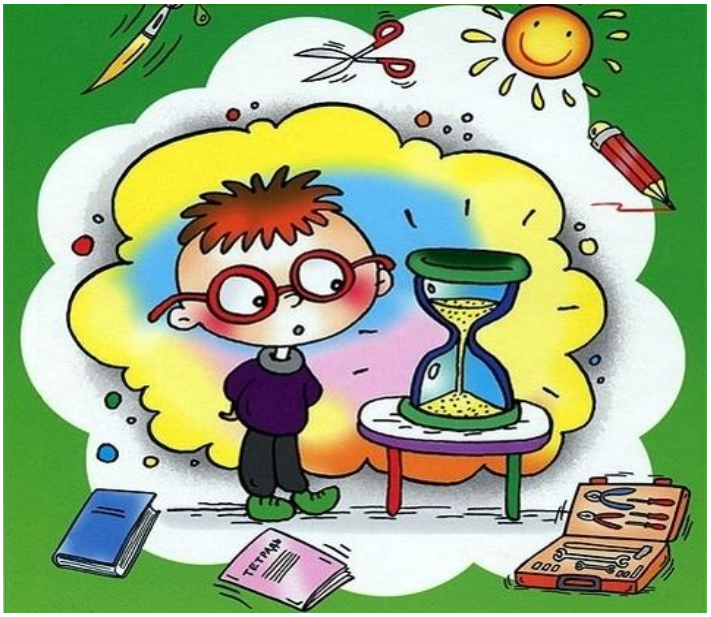

Памятка для родителей «Правила проведения увлекательных опытов дома»

- **Установите цель эксперимента (для чего мы проводим опыт, что мы ожидаем)**
- **Подберите материалы (список всего необходимого для проведения опыта)**
- **Обсудите процесс (поэтапные инструкции по проведению эксперимента)**
- **Подведите итоги (описание результата, где это можно применить в жизни)**

Техника безопасности — на первом месте!!!

Для того, чтобы проведение познавательных экспериментов не было омрачено неприятностями и травмами, достаточно запомнить несколько простых, но важных правил:

- **Перед тем, как начать работу, рабочую поверхность нужно защитить, застелив пленкой или бумагой. Это избавит родителей от ненужной уборки и позволит сохранить внешний вид и функциональность мебели.**

- **В процессе работы не нужно слишком близко подходить к реагентам, наклоняясь над ними. Особенно если в планах – химические эксперименты для маленьких детей, в которых участвую небезопасные вещества. Мера позволит защитить слизистые рта и глаза от раздражения и ожогов.**

- **По возможности нужно использовать защитные приспособления: перчатки, очки. Они должны подходить ребенку по размеру и не мешать ему во время проведения эксперимента.**